CALENDARIO de ADVIENTO a la Misión

Domingo, 29 de noviembre

Primer domingo de Adviento

¡VELAD!

"Estad atentos, vigilad. No sea que venga inesperadamente y os encuentre dormidos."

Algo va a pasar. No puedo contarte aún qué es, pero es algo MUY IMPORTANTE para lo que tienes que estar preparado. Cuando un amigo va ir a casa a visitarte seguro que te gusta tener todo limpio y ordenado para él. Pues igual ahora. Es momento de tener ordenado y limpio el corazón.

¡Atento, no te despistes!

Reto de la semana: Quizá no te hayas fijado, pero cerca de ti hay personas que te necesitan: algunos amigos del cole, tus primos o tus padres. Abre los ojos y el corazón y échales una mano.

Díselo a Él: *"Jesús, ayúdame a estar bien despierto para verte cada día a mi alrededor y decir SÍ a quién me necesita"*

Domingo, 6 de diciembre

Segundo domingo de Adviento

PREPARAD EL CAMINO

"Juan proclamaba: detrás de mí viene el que es más fuerte que yo"

¿Sabes ya qué quieres ser de mayor? Seguro que lo has pensado muchas veces, y aún tienes tiempo para descubrirlo. Eliijas lo que elijas, no te olvides que eres enviado por Jesús para contarles a los demás que Él les quiere. A todos. Jesús va a nacer, pero tú, igual que Juan, vas por delante. Por eso tienes dos trabajos ahora: preparar el camino por el que va a llegar, que es el corazón, y avisar a los demás de que preparen el suyo.

Reto de la semana: Mira dentro de ti. Seguro que lo haces casi todo fenomenal, pero hay alguna cosa que se puede mejorar. Piensa en las debilidades con tus padres, hermanos o amigos y trata de mejorar.

Díselo a Él: *"Jesús, te estoy esperando. Ayúdame a preparar el camino y el corazón para recibirte y que estés a gusto"*

Domingo, 13 de diciembre

Tercer domingo de Adviento

¿TÚ QUIÉN ERES?

"Surgió un hombre enviado por Dios. Venía como testigo, para dar testimonio de la luz."

Seguro que a veces tus padres o tus profesores te piden cosas que no te gusta mucho hacer y no entiendes para qué. En realidad lo hacen porque es lo mejor para ti y porque te quieren. Y es que, a veces, vivimos situaciones que no entendemos y es Jesús quien nos va a "encender" la luz cuando todo está un poco oscuro. Además, si Jesús es la Luz y lo llevamos dentro de nosotros, ninguna situación será tan difícil ni oscura.

Reto de la semana: ¿Tú quien eres? Puedes ser el reflejo de la luz de Jesús. Esta semana tienes el reto de hablar de Jesús a 3 amigos.

Díselo a Él: *"Jesús, ven ya. Alumbrame cuando no vea el camino y ayúdame a ser luz para los demás."*

Domingo, 20 de diciembre

Cuarto domingo de Adviento

¡ALÉGRATE!

"Alégrate, llena de gracia, el Señor está contigo."

María dijo sí y la luz llegó a ella, se hizo persona en el bebé de su vientre. ¡Alégrate tú también, pequeño misionero! Dios cuenta contigo. Sigue preparándote este Adviento para poder escuchar su voz y saber lo que te dice, conocer cuál es tu misión. Y esa vida con Dios es genial, es grande y llena de sorpresas. Llena de Amor.

Reto de la semana: Investiga sobre Jesús. Pregunta a tus padres, hermanos o profesores ¿Cómo es Jesús? Coge una libreta y un lápiz y anota lo que te digan. Seguro que aprendes mucho.

Díselo a Él: *"Jesús, dame la valentía para seguirte sin cansarme"*

Viernes, 25 de diciembre

Navidad

EN ÉL ESTABA LA VIDA

"El Verbo era Dios. En él estaba la vida, y la vida era la luz de los hombres."

¡Ha nacido Jesús! Llevabas tiempo pidiéndole que viniese y por fin ha llegado. Es el momento de dejar que entre en tu vida y en la de tus amigos, en la de tu familia, en tu cole… ¡Llévale contigo a todos lados! Eso significa actuar como Él actuaría: entregando el corazón a los demás en cada acción, aunque sean cosas sencillas. ¿Te atreves a descubrir la BUENA VIDA?

Reto de la semana: Lleva a Jesús contigo. Puedes ponerte una cruz, poner una estampa en tu habitación o llevarla en tu mochila.

Díselo a él: *"Jesús, quédate conmigo. Ayúdame a mirar a los demás como tú nos miras a todos."*

Manual de INSTRUCCIONES

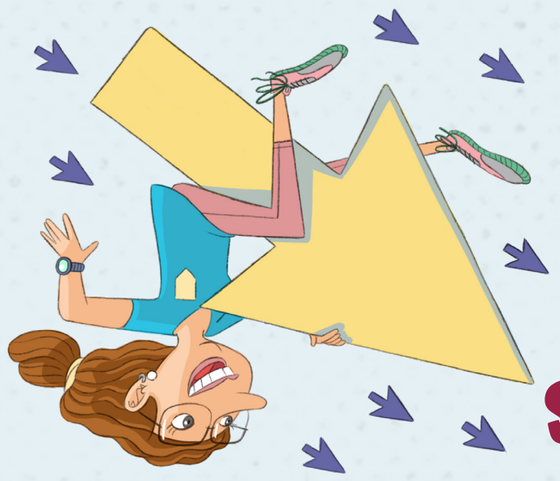

Llega el Adviento, tiempo de preparación para el nacimiento de Jesús. Un momento importantísimo para la vida de un cristiano. Pero cuando Jesús nace no termina todo, al contrario: en ese momento empieza un camino. Por eso este calendario nos lleva del Adviento a la Misión. Cada día proponemos acciones para vivir el Adviento a través de un recorrido para creer, vivir y compartir. Los domingos te llevarán a la Palabra, te proponemos un reto para la semana y una sencilla petición para que la incorpores a tu oración personal (Díselo a Él). Así nos prepararemos para la Navidad y para la Jornada de Infancia Misionera. También puedes encontrar este material y muchos otros en la web infanciamisionera.es

¡Vive un Adviento lleno de misión!

COMPARTE TU EXPERIENCIA

Si eres profesor, catequista o padre/madre puedes ayudarnos a mejorar el calendario contándonos tu experiencia en infanciamisionera@omp. es o compartiendo lo que haces con los niños en redes sociales usando el hashtag #infanciamisionera

3 formas de ser misionero

Creer · **Vivir** · **Compartir**

Miércoles, 6 de enero

Reyes Magos

LO ADORARON

"Entraron en la casa, vieron al niño con María, su madre, y cayendo de rodillas lo adoraron"

Seguro que tienes ídolos. Futbolistas, cantantes, actores o *youtubers*. Gente que parece muy importante, ¿verdad? Pues imagina ahora lo importante que es Jesús, que siendo bebé hasta los Reyes fueron a visitarle, le llevaron regalos y lo adoraron.

Reto de la semana: Entra en una Iglesia y llévale a Jesús un regalo. No hace falta que sea algo material. Está esperando para verte y que hables un ratito con Él.

Díselo a Él: *"Jesús, ayúdame a buscarte siempre y a darte lo mejor de mí".*

Domingo, 17 de enero

Día de la Infancia Misionera

SOMOS FAMILIA

Hoy es el día de los niños misioneros. Quienes hayáis buscado y encontrado a Jesús, tenéis la misión de compartirlo con el mundo. Con vuestros hermanos, con vuestros amigos y en vuestras familias.

Y si todos los cristianos somos hermanos, ¿por qué no ayudamos a los que más nos necesitan?

¡Somos familia!

COMO LOS PASTORES DE CAMINO A LA CELEBRACIÓN *del día de la* INFANCIA MISIONERA

Domingo, 10 de enero

Bautismo de Jesús

TÚ ERES MI HIJO AMADO

"Jesús fue bautizado por Juan en el Jordán y apenas salió del agua, vio al Espíritu que bajaba."

¿Te acuerdas cuando te bautizaron? Eras muy pequeño, pero diles a tus padres que te hablen de ese día. A Jesús también le bautizaron, y por eso somos cristianos y seguidores suyos. Desde ese momento tenemos la misión de hablar de Jesús con todos, de compartir la Buena Noticia. Por eso decimos que, si somos bautizados también somos misioneros.

Reto de la semana: Investiga sobre tu bautismo. ¿Dónde fue? ¿cuándo? ¿quienes estaban? ¿quienes fueron tus padrinos? ¿lloraste…? Te pueden enseñar fotos. Luego puedes contarle a un amigo todo lo que has descubierto.

Díselo a Él: *"Jesús, yo también fui bautizado, soy de tu equipo. Cuenta conmigo".*

INFANCIA MISIONERA

La red mundial formada por niños para ayudar a los niños

» Ana Romero Roy, misionera en Camerún.

Si has seguido este calendario de Adviento a la Misión, Infancia Misionera eres tú. Pero también son los niños de otros países que cuentan al mundo que Jesús es nuestro amigo. Y entre hermanos nos ayudamos todos. Rezamos, vivimos como Jesús y compartimos nuestros dones. Creer, vivir y compartir. Si quieres conocernos más entra en infanciamisionera.es y descubre todas las sorpresas que tenemos preparadas para ti.

¡Los niños ayudan a los niños!

OMP

www.infanciamisionera.es

EDITA: OMP ESPAÑA - Secretariado Infancia Misionera
ILUSTRACIÓN: Pablo Rosendo / DISEÑO: Pepe Montalvá

CALENDARIO de ADVIENTO a la Misión

por Infancia Misionera

CALENDARIO de ADVIENTO a la Misión

29 de noviembre
Primer Domingo de Adviento
¡Velad!

30. NOVIEMBRE
Construye la corona de Adviento

1. DICIEMBRE
Reza por los niños del mundo

2. DICIEMBRE
Ayuda a un niño/a de tu clase

3. DICIEMBRE
Busca información sobre algún misionero

Hoy es S. Francisco Javier, patrón de las misiones

4. DICIEMBRE
Revista Gesto

Descárgala aquí: revistagesto.es

5. DICIEMBRE
Llama o visita a tus abuelos

6 de diciembre
Segundo Domingo de Adviento
Preparad el camino

7. DICIEMBRE
Poner el belén

Hoy no hay cole, ¡buen día para poner el belén!

8. DICIEMBRE
Reza a la Virgen

Hoy es su fiesta

9. DICIEMBRE
Ayuda en las tareas de casa

Desde hoy, hazte responsable de alguna tarea en casa

10. DICIEMBRE
¿Sabes quién inventó el belén?

Descúbrelo en revistagesto.es

11. DICIEMBRE
Háblale a un amigo sobre los misioneros

12. DICIEMBRE
Pinta y monta tu HUCHA misionera

Descárgala en infanciamisionera.es

¿Tú quién eres?

13 de diciembre
Tercer Domingo de Adviento

14. DICIEMBRE
Ayuda a alguien que encuentres por la calle

15. DICIEMBRE
Hoy reza en el Belén

16. DICIEMBRE
Escribe tu carta a los Reyes

Encuéntrala en infanciamisionera.es

17. DICIEMBRE
We are family

Diviértete con el nuevo juego de revistagesto.es

18. DICIEMBRE
Busca tiempo para confesarte

Si aún no puedes, revisa en tu interior cómo te estás portando

19. DICIEMBRE
Échale un vistazo al vídeo de Infancia Misionera

20 de diciembre
Cuarto Domingo de Adviento
¡Alégrate!

21. DICIEMBRE
Te regalamos un marcapáginas para tus libros

Descárgalo en infanciamisionera.es

22. DICIEMBRE
Hoy reza con tu familia

23. DICIEMBRE
Participa en el concurso de vídeos

SOMOS FAMILIA

Toda la info en infanciamisionera.es

24. DICIEMBRE
Jesús nace para ti

Contagia la alegría de la Navidad.

Siembra tu estrella en infanciamisionera.es

25 de diciembre
NAVIDAD
En Él estaba la vida

Somos familia

17 de enero
DÍA DE LA INFANCIA MISIONERA

TÚ ERES MI HIJO AMADO

10 de enero
Bautismo de Jesús

6 de enero
Reyes Magos

LO ADORARON

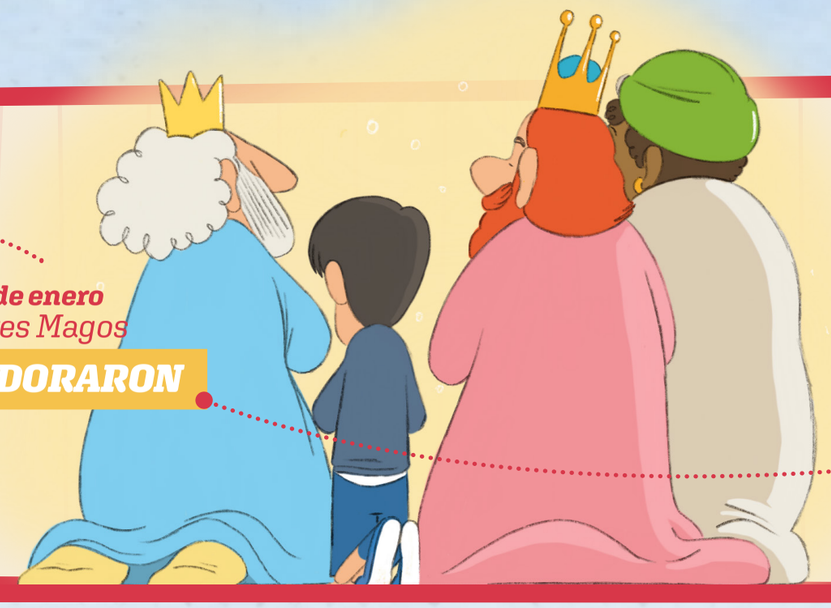

26 de diciembre
COMO LOS PASTORES SEGUIMOS EN CAMINO